

SZKIC USYTUOWANIA OBIEKTU 1 : 500

STAROSTWO POWIATOWE
w Nysie
WYDZIAŁ ARCHITEKTURY I BUDOWNICTWA
48-300 Nysa, ul. Parkowa 2
tel. (0-77) 4085209-12; fax 4085208

LEGENDA

1. Budynek o konstrukcji drewnianej przeznaczony do rozebrania
 2. Budynek dobudowany o konstrukcji murowanej do zachowania
 3. Boisko piłkarskie
 4. Istniejące ogrodzenie z prefabrykatów betonowych
- Granica opracowania

STAROSTWO POWIATOWE W NYSIE
WYDZIAŁ ARCHITEKTURY I BUDOWNICTWA
Decyzję o pozwoleniu na budowę
wydał dnia 14.03.2009 r. Nr. 366/09
z warunkami podanymi w decyzji
z powyższym numerem

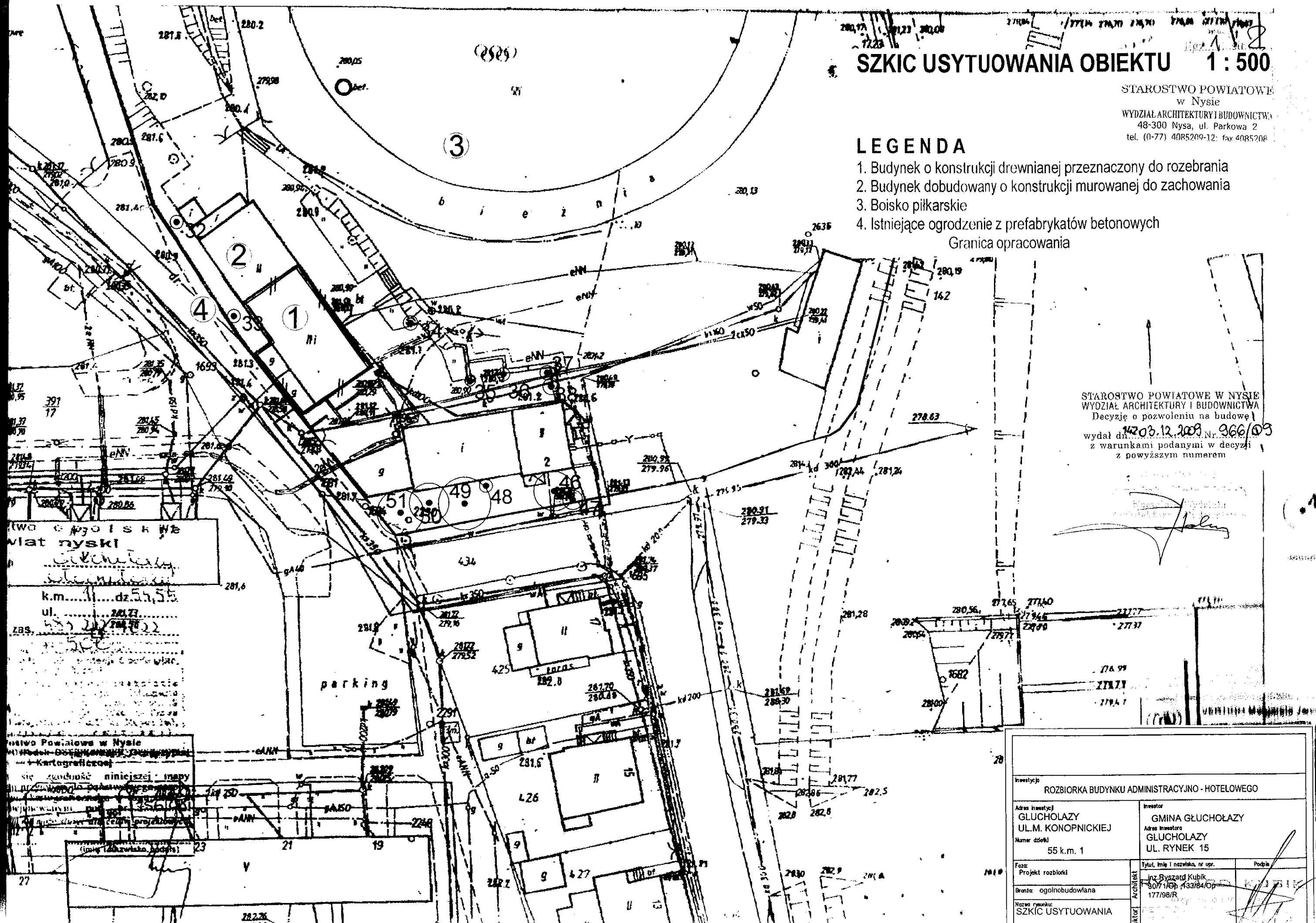

STAROSTWO POWIATOWE
w Nysie
WYDZIAŁ ARCHITEKTURY I BUDOWNICTWA
48-300 Nysa, ul. Parkowa 2
tel. (0 77) 4085200-12 fax 4085200

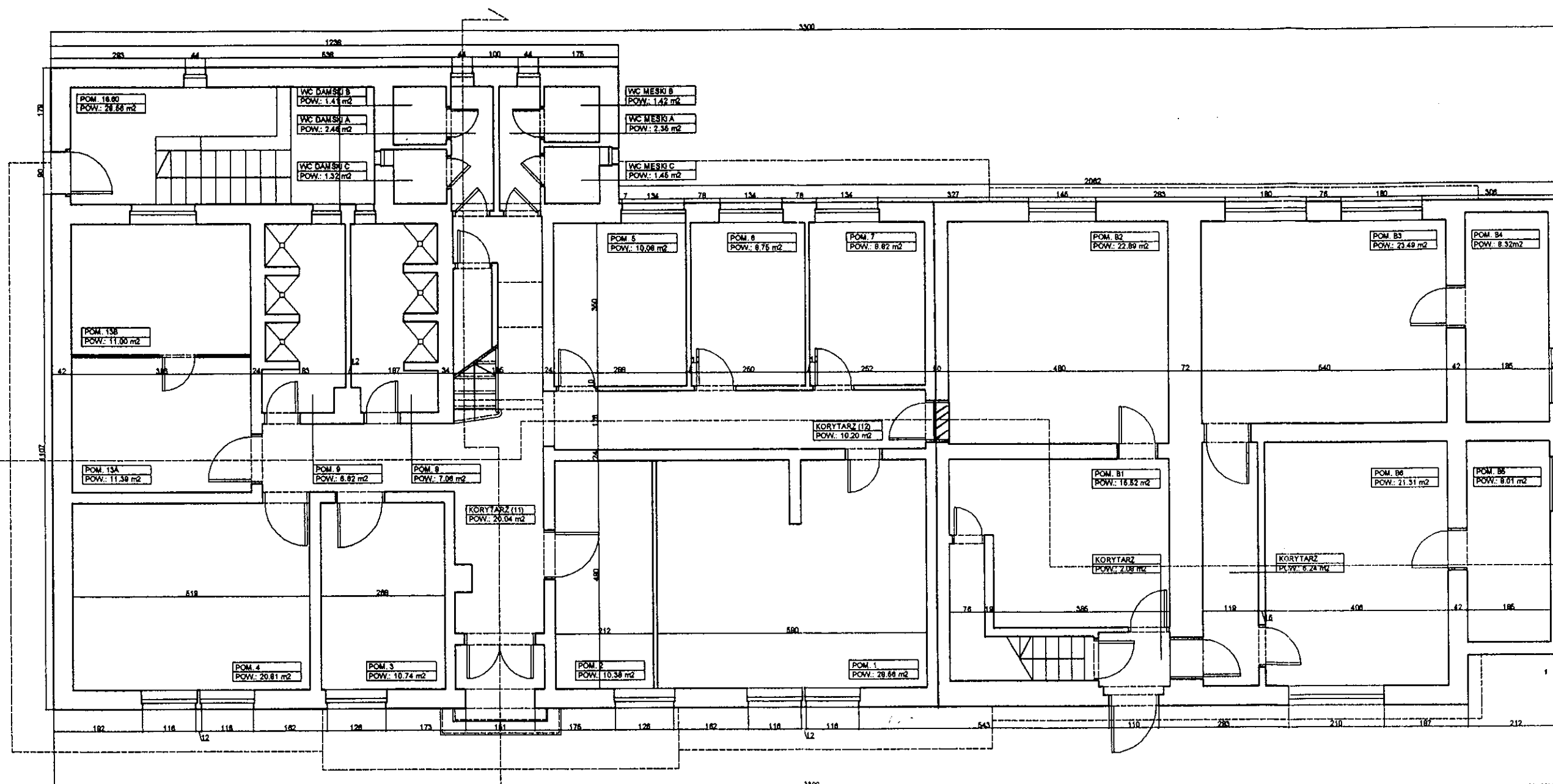

1. Budynek o konstrukcji drewnianej przeznaczony do rozebrania

2. Budynek dobudowany o konstrukcji murowanej do zachowania

RZUT PARTERU / SKALA 1:100

RYSZARD KUBIK

inżynier budownictwa
RZECZPODZNAWCA BUDOWLANY
w specjalności konstrukcyjno-budowlanej
wpis do Centralnego Rejestru Inżynierów Budowlanych nr 177/98/R, leg. 10211 B 2553
Zaświadczenie do prac przy zabytkach nr 50/11

STAN
WG INWENTARYZACJI
"VERTIGO" WROCLAW

	VERTIGO Margareta Jarczewska, 51-661 Wrocław, ul. Jackowskiego 33 e-mail: mjvertigo@poczta.onet.pl, tel./fax +48 71 347 82 88, 0 609 473 093				
Investor	Urząd Gminy Głucholazy ul. Rynek 15, 48-340 Głucholazy				
Adres	Głucholazy ul. Konopnicka 1				
Temat	Program funkcjonalno-użytkowy przebudowy stadionu miejskiego w Głucholazach				
Tytuł rys.	Budynek administracyjno - hotelowy - rzut parteru				
Branża	Funkcja	Imię i nazwisko		Nr upr.	Podpis
Architektura	Projektant	Mgr inż. arch. Margareta Jarczewska		04/02/DOIA	
		Mgr inż. arch. Maria Macalik		151/78/Wwm	
	Opracowanie	arch. Tomasz Macalik			
Nr projektu	Skala	Stadium	Data	Branża	Nr rys.
	1:100	I	04.2008	A	

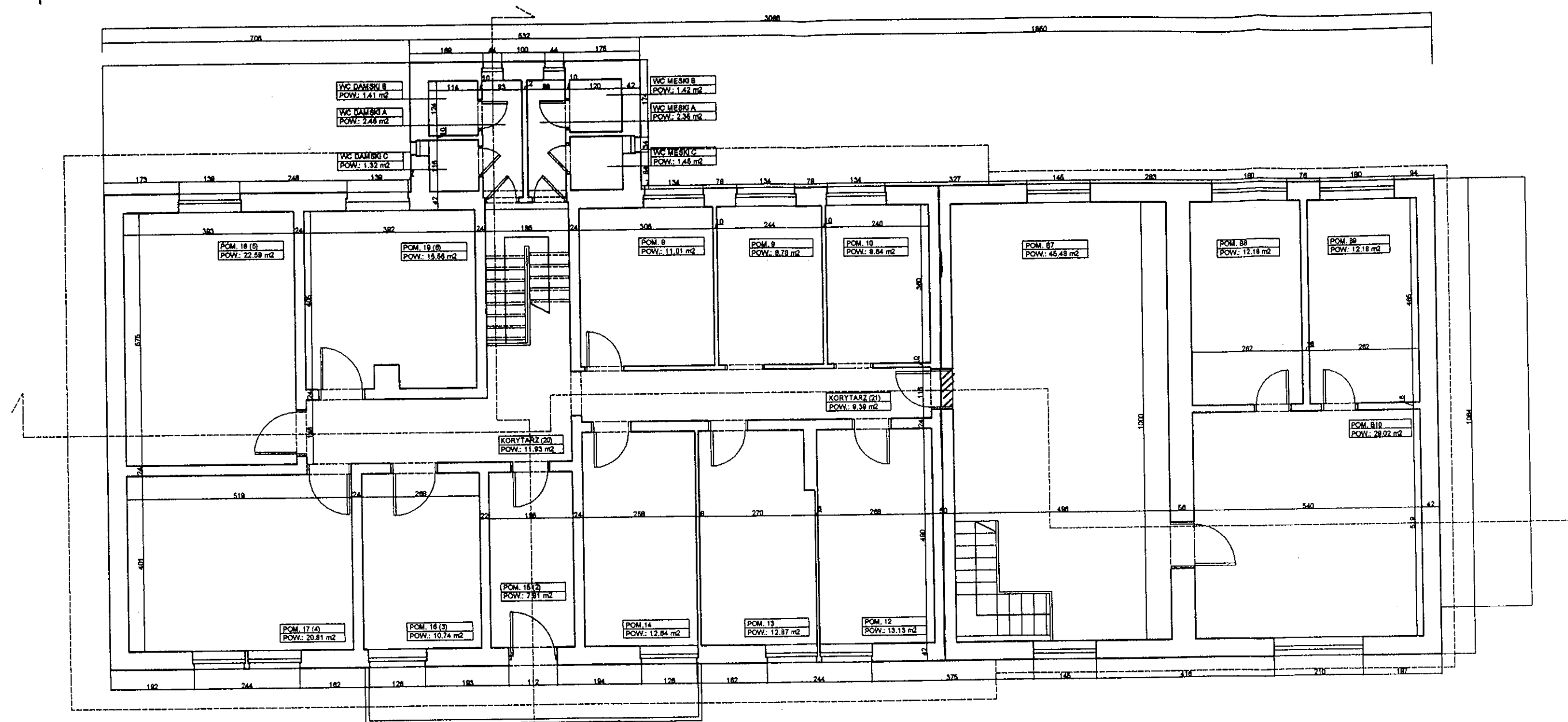

1. Budynek o konstrukcji drewnianej przeznaczony do rozebrania

2. Budynek dobudowany o konstrukcji murowanej do zachowania

RZUT PIĘTRA / SKALA 1:100

RYSZARD KUBIK

Inżynier Budownictwa
RZECZPOSPOLNA POLSKA
w sędzielnictwie i konstrukcjach budowlanych
wpiś. w Centralny Rejestr Inżynierów Budowlanych
Budowlanych nr 177/98/R, leg. 922 T B 25
Załącznik do prac przy załączniku nr 50/2

STAN
WG. INWENTARYZACJI
"VERTIGO" WROCŁAW

	VERTIGO Margareta Jarczewska, 51-661 Wrocław, ul. Jackowskiego 33 e-mail: mvertigo@poczta.onet.pl, tel./fax +48 71 347 82 88, 0 609 473 093				
Investor	Urząd Gminy Głucholazy ul. Rynek 15, 48-340 Głucholazy				
Adres	Głucholazy ul. Konopnicka 1				
Temat	Program funkcjonalno-użytkowy przebudowy stadionu miejskiego w Głucholazach				
Tytuł rys.	Budynek administracyjno - hotelowy - rzut piętra				
Branża	Funkcja	Imię i nazwisko		Nr upr.	Podpis
Architektura	Projektant	Mgr inż. arch. Margareta Jarczewska		04/02/DOIA	
		Mgr inż. arch. Maria Macalik		151/78/Wwm	
	Opracowanie	arch. Tomasz Macalik			
Nr projektu	Skala	Stadium	Data	Branża	Nr rys.
----	1:100	I	04 2008	A	

2. Budynek dobudowany o konstrukcji murowanej do zach...

PRZĘKRÓJ PODŁUŻNY / SKALA 1:100

PIWNICE NIEDOSTĘPNE

RYBZA

Architectural cross-section drawing of a two-story building with a gabled roof. The drawing shows internal dimensions in centimeters. On the left side, dimensions are 240, 175, 225, and 377.5. On the right side, dimensions are 240, 240, and 240. A staircase with a railing is shown on the left side of the upper floor. The text "PIWNICE NIEDOSTĘPNE" is written at the bottom right.

~~RYSZARD KUBICKI~~

RZECZNICTWA W ZAKRESIE PRACOWNICTWA
W SPECJALNIEJ KATEGORII PRACOWNI-
CÓ WPRACOWANYCH DO PRACY W BUDOWLANYCH
BUDOWLANYCH I INNYCH, WŁAŚCIWYCH
ZASADZONYCH DO PRACY W BUDOWLANYCH

STAN
WG INWENTARYZACJI
"VERIGO" WROCŁAW

	VERTIGO Margareta Jarczevska, 51-661 Wrocław, ul. Jackowskiego 33 e-mail: mjuvertigo@poczta.onet.pl, tel./fax +48 71 347 82 88, 0 609 473 093			
Investor	Urząd Gminy Głucholazy ul. Rynek 15, 48-340 Głucholazy			
Adres	Głucholazy ul. Konopnicka 1			
Temat	Program funkcjonalno-użytkowy przebudowy stadionu miejskiego w Głucholazach			
Tytuł rys.	Budynek administracyjno - hotelowy - przekroje			
Branża	Funkcja	Imię i nazwisko	Nr upr.	Podpis
Architektura	Projektant	Mgr inż. arch. Margareta Jarczevska	04/02/DOIA	
		Mgr inż. arch. Maria Macalik	151/78/Wwm	
	Opracowanie	mgr inż. Tomasz Macalik		

RYSZARD KUTLIK

inżynier budownictwa
RZECZPOSPOLITA POLSKA
w specjalności konstrukcyjno-budowlanej
wpis do Centralnego Rejestru Inżynierów Budownictwa
Budowlanych nr 177796/01-1000 PZITB 2100
Zaswiadczenie do projektowania nr 5070

STAN
WG. INFORMACJI
"VERTIGO" WROCŁAW

1. Budynek o konstrukcji drewnianej przeznaczony do rozebrania

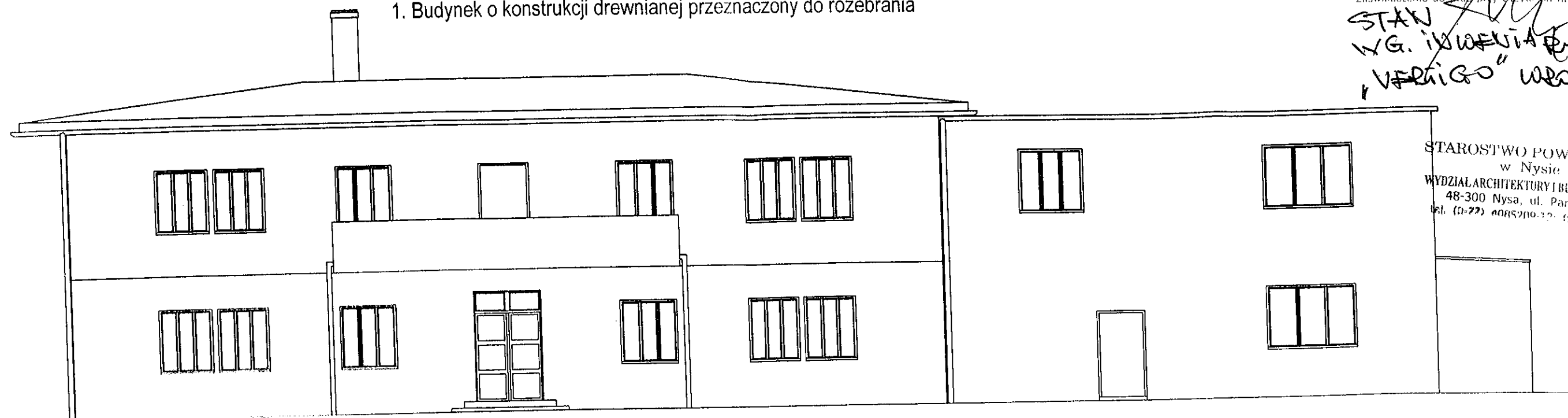

STAROSTWO POWIATOWE
w Nysie
WYDZIAŁ ARCHITEKTURY I BUDOWNICTWA
48-300 Nysa, ul. Parkowa 2
tel. (0-22) 608520-10, fax 608520-11

ELEWACJA WSCHODNIA - WEJŚCIOWA OD STRONY STADIONU / SKALA 1:100

2. Budynek dobudowany o konstrukcji murowanej do zachowania

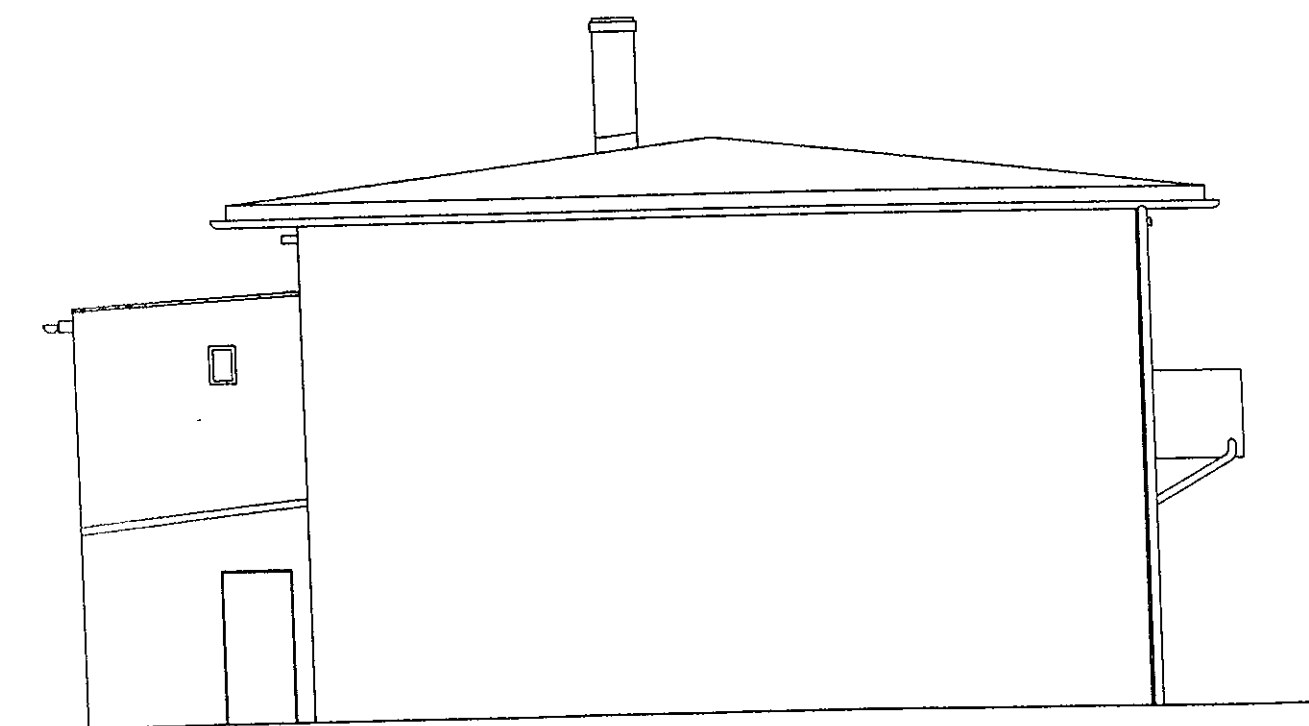

ELEWACJA POŁUDNIOWA - BOCZNA / SKALA 1:100

 VERTIGO Margareta Jarczevska, 51-661 Wrocław, ul. Jackowskiego 33 e-mail: mjvertigo@poczta.onet.pl, tel./fax +48 71 347 82 88, 0 609 473 093					
Inwestor	Urząd Gminy Głucholazy ul. Rynek 15, 48-340 Głucholazy				
Adres	Głucholazy ul. Konopnicka 1				
Temat	Program funkcjonalno-użytkowy przebudowy stadionu miejskiego w Głucholazach				
Tytuł rys.	Budynek administracyjno - hotelowy - elewacje				
Branża	Funkcja	Imię i nazwisko	Nr upr.	Podpis	
Architektura	Projektant	Mgr inż. arch. Margareta Jarczevska	04/02/DOIA		
		Mgr inż. arch. Maria Macalik	151/78/Wwm		
	Opracowanie	arch. Tomasz Macalik			
Nr projektu	Skala	Stadium	Data	Branża	Nr rys.
	1:100	I	04 2008	A	

1. 14

STAROSTWO POWIATOWE
w Nysie
WYDZIAŁ ARCHITEKTURY I BUDOWNICTWA
48-300 Nysa, ul. Parkowa 2
tel. (0-77) 4085209-12; fax 4085208

1. Budynek dobudowany o konstrukcji murowanej do zachowania

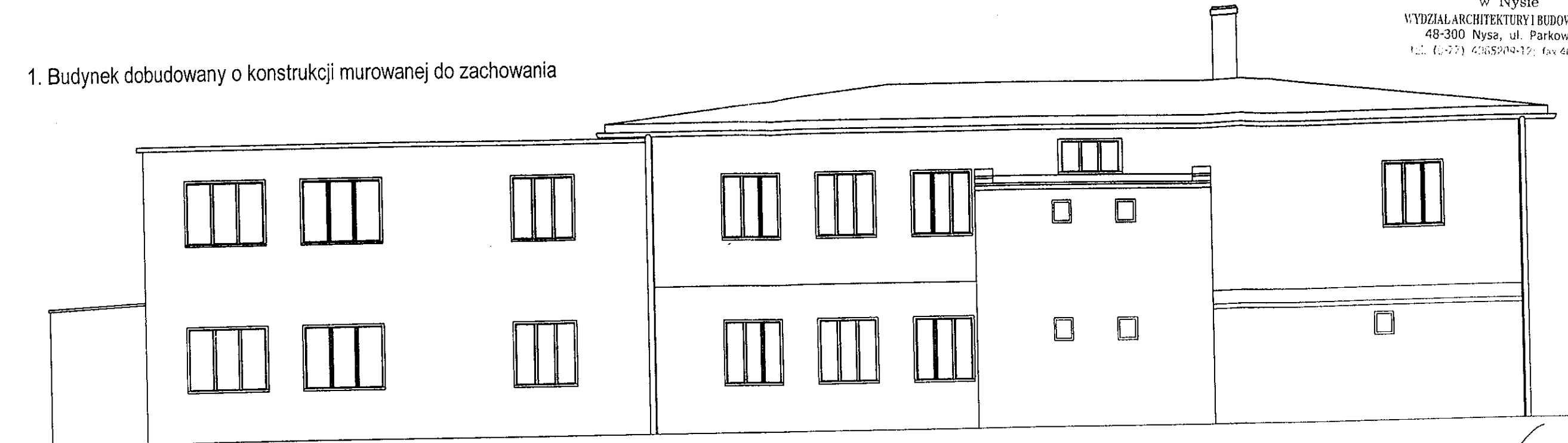

ELEWACJA ZACHODNIA / SKALA 1:100

1. Budynek o konstrukcji drewnianej przeznaczony do rozebrania

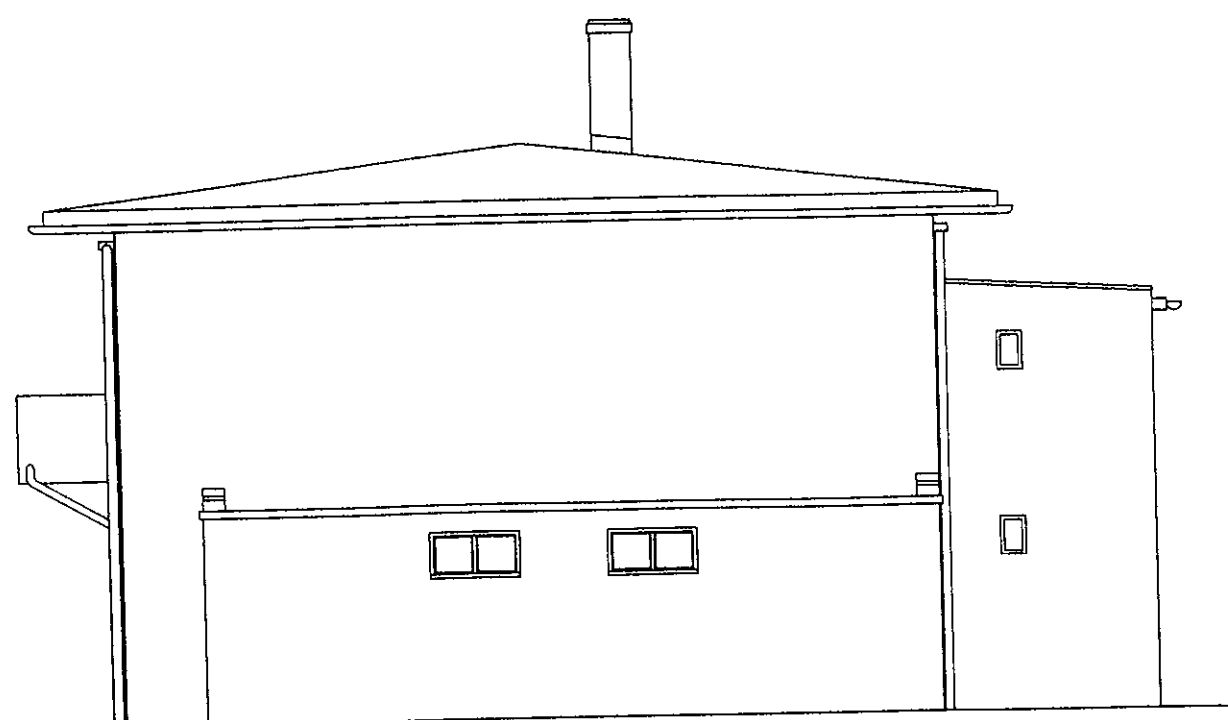

ELEWACJA PÓŁNOCNA - BOCZNA / SKALA 1:100

RYSZARD KULIG
mgr inż. architektura
współpraca z biurem projektowym
współpraca z biurem projektowym
współpraca z biurem projektowym
współpraca z biurem projektowym
współpraca z biurem projektowym

STAN
WG. INWENTARYZACJI
"VERTIGO" WROCŁAW

	VERTIGO Margareta Jarczewska, 51-661 Wrocław, ul. Jackowskiego 33 e-mail: mvertigo@poczta.onet.pl, tel./fax +48 71 347 82 88, 0 609 473 093				
Inwestor	Urząd Gminy Głucholazy ul. Rynek 15, 48-340 Głucholazy				
Adres	Głucholazy ul. Konopnicka 1				
Temat	Program funkcjonalno-użytkowy przebudowy stadionu miejskiego w Głucholazach				
Tytuł rys.	Budynek administracyjno - hotelowy - elewacje				
Branża	Funkcja	Imię i nazwisko	Nr upr.	Podpis	
Architektura	Projektant	Mgr inż. arch. Margareta Jarczewska	04/02/DOIA		
		Mgr inż. arch. Maria Macalik	151/78Wwm		
	Opracowanie	arch. Tomasz Macalik			
Nr projektu	Skala	Stadium	Data	Branża	Nr rys.
---	1:100	I	04.2008	A	---